

Rekeningoverzicht MasterCard® Zakenkaart

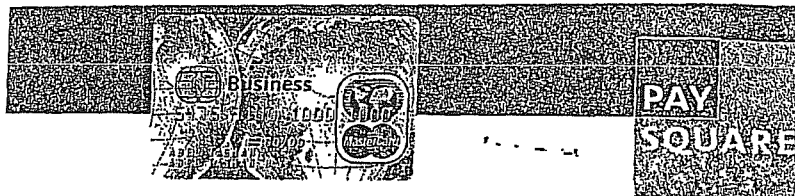

*Staatssecretaris*  
004057 PCSD153A 827611011  
MIN. VAN ECONOMISCHE ZAKEN  
POSTBUS 20101  
2500 EC S GRAVENHAGE

Bedrijfsnummer	Volg/bladnummer
0063936	4/1
Bestedingslimiet	Kaartnummer
	5475 XXXX XXX
	Datum
	05.05.2008

Geboekt op	Omschrijving	Bedrag in vreemde valuta		Koers	Bedrag in €
08.04.2008	SPIJSLEKKEREIGENWI 'S-GRAVENHAGE NLD				✓ 550,00
09.04.2008	SEINPOST RESTAURANT 'S-GRAVENHAGE NLD				✓ 250,00
14.04.2008	RENAISSANCE HOTEL SÃO PAULO BRA	BRL	52.00 ✓	2,59	20,05
14.04.2008	ADG CONSULTORIA BRASILIA BRA	BRL	37.00 ✓	2,59	14,26
16.04.2008	RENAISSANCE HOTEL SAO PAULO BRA	BRL	74.50 ✓	2,60	28,64
17.04.2008	SOFITEL RJ RIO DE JANEIR BRA	BRL	59.52 ✓	2,57	23,19
22.04.2008	FLOOW 'S-GRAVENHAGE NLD				✓ 70,00



rag af	Bedrag bij	Openstaand saldo deze maand
€ 00,00	€ 956,14	€ 956,14

Wij sturen u dit rekeningoverzicht ter informatie toe. U hoeft geen betalingen te verrichten.

Wanneer u een betaling doet met uw MasterCard maakt u kans op 2 van de 186 kaarten voor UEFA EURO 2008™. Kijk voor meer informatie op [www.spotdebal.nl](http://www.spotdebal.nl). Deze actie loopt tot 25 mei 2008. Voor meer informatie over het gebruik van uw pincode in het buitenland of de laatste tarieven van uw creditcard, kunt u daarnaast terecht op [www.paysquare.nl](http://www.paysquare.nl).

52/10/08

2

S P I J S  
Wassenaarsestraat 147  
2586 AN Den Haag  
www.spijs.com - 0703586975 - info@spijs.com

Tafel 100  
9 covers

DD 08-04-2008 tijd 22:23

2.25 x	1	2.25
2.75 x	2	5.50
4.00 x	3	12.00
2.25 x	2	4.50
32.50 x	9	292.50
18.00 x	8	144.00
5.95 x	1	5.95
5.95 x	2	11.90
2.50 x	3	7.50
2.75 x	3	8.25
2.50 x	4	10.00
2.75 x	3	8.25

512.60

Bedrag excl. 466.94  
BTW 19% 25.79  
BTW 6% 19.87

Te betalen: (€) 512.60

€ 559.00

SPIJS prefereert PIN of KONTANT  
Fooli kan niet later worden bijgeschreven

ok bij

RESTAURANT SPIJS  
GEVERS DEWOUTHIEG 4  
2586 BL 'S-GRAVENHAGE  
070 - 3586975

148780

BON:0800

BETAALAUTOMAAT

08-04-08

22:24:21

KASSNR

248001

REFERENTIE

004692

TOTAAL

EUR 550.00

ILV BEK

PASNR

EXP DATE

10/03

MASTERCARD

TRANSNR

029983

HANDTEKENING:

U HEEFT BETAALD  
TOT ZIENS

2009/07/23

2

# RESTAURANT SEINPOST SCHEVENINGEN

REG C15  
TAFEL Nr.5

HC 001  
09-04-2008 19:17

	5.00
	17.00
	7.50
	5.00
	7.50
	170.00
	8.00
EURO	220.00
TOTAAL	EUR220.00
	220.00
	EUR220,00

INDIEN U NIET CONTANT BETAALT  
PREFEREREN WIJ VISA OF PIN

RESTAURANT SEINPOST  
SCHEVENINGEN  
070-3555250

Kassa#: 98GZ01  
Winkel: 220009010502  
Boekingsperiode: 0101  
Referentie: 01002990

MasterCard  
Tlv: 0000000000000000  
Exp. datum: 03/10  
MASTERCARD

BETALING  
Datum: 09-04-2008 22:51  
Transnr: 044967

Totaal: 250.00 EUR

Handtekening:

U HEEFT BETAALD  
TOT ZIENS

JOURNAAL

Kassa#: 98GZ01  
Winkel: 220009010502  
Boekingsperiode: 0000  
Referentie: 01002990

MASTERCARD (AF

P:  
Exp. datum: 31/03/10

BETALING  
Datum: 09-04-2008 22:48

Bedrag: 220.00 EUR  
Foot: 30.00 EUR  
Totaal: 250.00 EUR

GESTOPT  
BETAAL AUB OP ANDERE  
WIJZE

ACQUIRER ID 67300110

post.nl

**RENAISSANCE.**

SAO PAULO HOTEL

RPS - RECIBO PROVISORIO DE SERVICOS  
PROVISORY RECEIPT

14/04/08

09:24:58

Alameda Santos 2233, São Paulo, SP, Brazil Tel: (55) 11 3069-2233 Fax: (55) 11 3069-3344

NOME / NAME

COMPANHIA / COMPANY

ENDEREÇO / ADDRESS

CPF

RESERVA Nº 117928

CHEGADA / ARRIVAL 13/04/08

SAÍDA / DEPARTURE 14/04/08

AR

ACCT Nº 62

Nº DE APARTAMENTO / ROOM Nº 2509

RPS Nº 486566

DATA / DATE

COD. TRANS.

DESCRICAÇÃO / DESCRIPTION

VALOR TOTAL / AMOUNT

14/04/08

Room Service

52.00

14/04/08

90702

Master Card / Euro Card

52.00

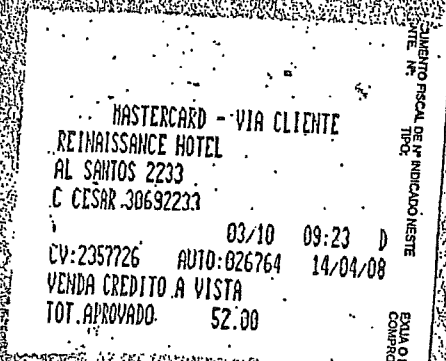

A Transportar

0.00

Saldo R\$ 0.00

Total R\$ 52.00

Total Tributável R\$ 5%

Total ISS R\$

Your Marriott Rewards points/miles earned for this stay will be credited to your account and will appear on your next statement. Please note you have earned additional bonus points for:

To check your balance or view member exclusive offers, log on to [www.marriottrewards.com](http://www.marriottrewards.com) or call US 801-468-4000O REGISTRO DAS OPERAÇÕES RELATIVAS A PRESTAÇÃO DE SERVIÇOS  
CONSTANTE DESTA DOCUMENTO, SERÁ CONVERTIDO EM NOTA FISCAL  
ELETTRONICA DE SERVIÇOS NF-E.

X ASSINATURA / SIGNATURE

OPERADORA SAO PAULO RENAISSANCE LTDA  
ALAMEDA SANTOS, 2233 / 2247 - CEP: 01419-002 - SAO PAULO - SP  
TELEFONE: 55 - 11 - 3069-2233 - FAX: 55 - 11 - 3064-3344  
CNPJ: 01.097.044/0001-14 - C.C.M: 2.527.788-0



**Brasília Alvorada**

PROCON/DF - CENTRAL FONE(S) 61-3212-1500

Telefone: (61) 3424-7000

Fax: (61) 3424-7001

ADG CONSULTORIA E ADMINISTRAÇÃO  
E M HOTELARIA LTDA

SHTN TR 01 CONJUNTO I-B - BLOCO C, D, E  
CEP: 70800-200 - Brasília, DF

CNPJ: 08.342.411/0001-77  
CF/DF: 07.480.130/001-43

VALIDADE P/ EMISSÃO: 18/03/2009

Nº DE CONTROLE

**075473**

Concordo que a minha responsabilidade por esta fatura continua em vigor tornando-me responsável no caso em que a Pessoa, Companhia ou Associação indicada deixe de pagar parcial ou totalmente a soma das despesas aqui especificadas.

I agree my liability for this bill is not waived and agree to be held personally liable in the event that the indicated Person, Company or Association fails to pay for any part or the full amount of these charges.

NOTA FISCAL FATURA  
Modelo 3

1º VIA - CLIENTE

Nome do Hóspede/ Guest Name

Apto./Room Nº

**4063**

Nº

**063420/1**

Entrada/ Check-in  
**14/04/2008**

Data de Emissão  
**15/04/2008**

Saída/ Check-out  
**15/04/2008**

Pers. **1/0/0**

Diária/ Rate

**12 36**

**08 02**

Data/Date	Descrição/Explanation	Referência/Remarks	Aliq.	Valor/Value
14/04/2008	DC	CARTAO DINNERS		-401,76
14/04/2008	DI	DIARIA		401,76
14/04/2008	RT	ROOM TAX		2,00
15/04/2008	RS	ROOM SERVICE		35,00
15/04/2008	DC	CARTAO DINNERS		-37,00

**REDECARD**

ADG HOTELARIA  
SHTN TR 1 LT 1 B BL C  
ASA NORTE F: 34247000  
MASTERCARD ESTAB: 21260462  
XXXXXXXXXX 03/10 D  
TERM: AN020465 LOTE: 000235  
AUTE: 008034 15/04/08 08:02  
CU: 999829615 AUTO: 094761  
VENDA CREDITO A VISTA  
TOT. APROVADO 37,00  
RECONHECO E PAGAREI A  
DÍVIDA AQUI APRESENTADA

ASSINATURA DO CLIENTE  
2ª VIA - CLIENTE

Valor do ISS

**20 19**

Total p/ I.C.M.S.

**0,00**

PROCON - DF / SCS OD

151 - 3212-1500

Total

Serviços

**438,76**

Nome/Name

**BRASILIA**

Endereço

Address

CNPJ/CPF

Assinatura do Hóspede/Guest Signature

Base de Cálculo do ISS

Deduções Legais

Informações Complementares



PROCON/DF - CENTRAL FONE(S) 61-3212-1500 (GERAL)  
SCS VENANCIO 2000B1. B-60 SALA 240-BRASILIA/DF  
LEI DF/4.029/07 DE 16.10.2007

# ADG HOTELARIA - PARK

## Extrato de Conta

Nome:

Uh: 4063

Empresa: CLIENTE INTERNACIONAL

Reserva: 2552876

Num. Doc:

Class. Fiscal:

Ad/Cr1/Cr2: 1/0/0

Endereço:

Funcionário: PKRECEPCAO3

BRASILIA DF

BRASIL

Emissão: 15/04/2008 08:00

Chegada: 14/04/2008 12:36

Partida: 15/04/2008 12:00

Data	Origem	Hóspede	Num. Doc:		Designaçãc.	Saldo	Usuário
		Documento	Descrição	UH	Hóspede(s)		
14/04 10:55					-401,76	-401,76	RECPKBSB1
14/04 01:55		UH: 4063	Diária		401,76	0,00	PKRECEPCAO5
14/04 01:55		UH: 4063	Room Tax		2,00	2,00	PKRECEPCAO5
15/04 07:21		COO: 4295	ROOM SERVICE		35,00	37,00	GERSONC
Totais:					37,00		

## Resumo do Extrato

Hóspede:

Designação:

Descrição

Valor Total

Diária	401,76
ROOM SERVICE	35,00
Room Tax	2,00

2009/07/23

MASTERCARD - VIA-CLIENTE  
REINAISSANCE HOTEL  
AL SANTOS 2233  
C CESAR 30692233  
XXXXXXXXXX 03/10 07:50 D  
CV:2190571 AUTO:013168 16/04/08  
VENDA CREDITO A VISTA  
TOT.APROVADO 74.50

NTD FISCAL RE  
Nº  
INDICADO NESTE  
EQUIVALE A  
COMPROVANTE



**SOFITEL RIO DE JANEIRO**

NOVA RIOTEL EMPREENDIMENTOS HOTELEIROS LTDA.  
Av. Atlântica, 4240 - CEP 22070-002 - Copacabana - Rio de Janeiro - RJ - Brasil  
Telefone: (21) 2525-1232 - Fax: (21) 2525-1200  
CNPJ: 01.436.319/0002-08 - Insc. Mun.: 02.128.683 - Insc. Est.: 85.810-243

**SOFITEL**  
ACCOR HOTELS & RESORTS

INVOICE  
Nº 082913

**NOTA FISCAL DE SERVIÇOS - SÉRIE "ÚNICA" - DEMONSTRATIVO DE DESPESAS**

SOFITEL RIO DE JANEIRO, 17/04/08

VÁLIDO P/ EMISSÃO ATÉ 21/01/2010

1ª VIA - CLIENTE

NOME:

NF Nº 64051/1/1

EMPRESA:

ENDEREÇO: / Netherlands

DATA DE EMISSÃO: 17/04/08

CEP:

CIDADE:

EST:

CNPJ/CPF:

I. EST/RG:

INSCR. MUN.:

CHEGADA: 16/04/08 08:46

PARTIDA:

17/04/08

RESERVA:

ADULTO / CRIANÇA: 1 / 0

NÚMERO DA UH:

601

FUNCIONÁRIO:

Data / Date	Código / Code	Descrição / Description	Valor / Amount	Saldo / Balance
16/04		Lavanderia	51.75	51.75
16/04		Taxa de serviço	5.18	56.93
16/04		ISS	2.59	59.52
17/04		Amex internacional manual	-59.52	0.00

Diária :0.00  
Serv.Div:51.75  
ISS:2.59

VL.Telefone:0.00

T.Turismo:0.00

Consumo:0.00  
TX.Serv.:5.18

EXCUSE  
FROM

VISA

MASTERCARD - VIA CLIENTE

SOFITEL RJ  
AV. ATLANTICA 4240  
COPACABANA F:25251162  
03/10 08:45 D  
CV:999664941 AUTO:081772 17/04/08  
VENDA CREDITO A VISTA  
TOT.APROVADO 59.52

BASE DE CÁLCULO		SERVIÇOS PRESTADOS POR TERCEIROS	VALOR TOTAL DA NOTA
ISS	ICMS		
55.41	0.00		59.52

Concordo que a minha responsabilidade por esta fatura continua em vigor, tornando-me responsável no caso em que a pessoa, companhia ou associação indicada deixe de pagar, parcial ou totalmente, a soma das despesas aqui especificadas.  
I agree my liability for this bill is not waived and agree to be held personally liable in the event that the indicated person, company or association fails to pay for any part or the full amount of these charges.

Assinatura / Signature



2009/07/23

2

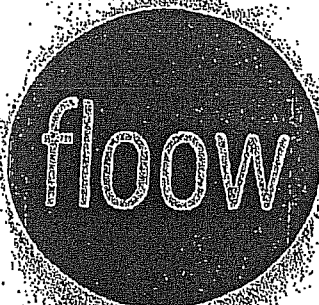

RESTAURANT CLUB BAR

Plein 22

2511 CS Den Haag

Tel: (070) 30-20-20-8

www.floow.nl

Kassa Achterbar # : 102

di 22apr08 20:16

Kelly

Tafel : 10

3.50  
2.30 4.60  
25.50  
17.40  
15.50

Tot Euro 66.50

BTW%	Totaal	ExBtw	Btw
6%	58.40	55.09	3.31
19%	8.10	6.81	1.29
Tot	66.50	61.90	4.60

CASH Betaling

Bedankt voor uw bezoek  
en graag tot ziens!!!

FLOOR  
PLEIN 22  
2511 CS  
070 30 20 20 8

123619

BON: 5067

BETAALAUTOMAAT

12 04 08

20:18:34

KASSAAN  
PLEIN 22

1JNC01

000143

TOTAAL

EUR 70,00

TEV REK

PASNR

EXP. DATE

MASTERCARD

TRANSNR

10/03

055088

HANDTEKENING:

U HEEFT BETAALD  
TOT ZIENS

BKPR:113